

ÉCOLE D'ÉTÉ 2019

COURS INTENSIF «ABSOLU FLE :

FRANÇAIS SUR OBJECTIF UNIVERSITAIRE»

ÉTUDIANTS EN MOBILITÉ INTERNATIONALE

DU 2 AU 6 SEPTEMBRE
2019

VOLUME HORAIRE
35 heures sur 1 semaine

ENSEIGNEMENTS

Cours ouvert à partir de 10 inscriptions

Cours portés sur le français de spécialité universitaire (prise de notes, expression écrite à l'université, compréhension orale des cours...) et sur la culture universitaire française.

Horaires : de 8h30 à 13h et de 14h à 17h, du lundi au vendredi.

À la fin de la formation, vous obtiendrez une attestation.

Dans la continuité de cette formation, l'IEFE propose deux formules pour accompagner les étudiants en mobilité internationale inscrits en licence et en master à l'université Paul-Valéry Montpellier 3 : une formule de 20 heures et une formule de 40 heures de cours sur 10 semaines par semestre.

CALENDRIER 2019

| | DU 2 AU 6 SEPTEMBRE (DATES SUJETTES À MODIFICATIONS) |
|-------------------------------|---|
| PRÉ-INSCRIPTION (date limite) | Lundi 22 juillet |
| CONFIRMATION* | Vendredi 26 juillet |
| INSCRIPTION | Vendredi 30 août |
| TEST DE PLACEMENT | Samedi 31 août |
| DÉBUT DES COURS | Lundi 2 septembre |
| FIN DES COURS | Vendredi 6 septembre |

* Confirmation = Information par e-mail de l'ouverture ou de l'annulation du cours (soumis à un effectif minimum de 10 personnes)

TARIF : 450 €

INSCRIPTION

Condition d'inscription

Être étudiant en mobilité individuelle ou encadrée

Étape 1 : pré-inscription (OBLIGATOIRE : cours soumis à un effectif minimum de 10 personnes)

Vous devez compléter et renvoyer le bulletin de pré-inscription au plus tard le lundi 22 juillet :

- soit par e-mail à : iefe@univ-montp3.fr
- soit par courrier à l'adresse suivante :

IEFE
Université Paul-Valéry - Montpellier 3
Route de Mende
34199 MONTPELLIER Cedex 5

À la réception du bulletin de pré-inscription, nous vous enverrons un e-mail de confirmation avec les informations concernant les formalités administratives pour l'inscription.

Nous vous tiendrons informés de l'ouverture effective de ce cours par e-mail au plus tard le vendredi 26 juillet.

Étape 2 : inscription

Vous devez vous présenter le vendredi 30 août afin de finaliser votre inscription en payant la somme de 450€ correspondant aux droits d'inscription.

Nous vous donnerons le programme de la session, l'emploi du temps et l'attestation d'inscription.

Modalités de paiement

- Virement bancaire (frais à votre charge), joindre la preuve du virement au dossier

| Code banque | Code guichet | N° de compte | Clé RIB | Domiciliation |
|--|--------------|--------------|---------|---------------|
| 10071 | 34000 | 00001003387 | 27 | TPMONTPELLIER |
| IBAN (International Bank Account Number) | | | | |
| FR76 1007 1340 0000 0010 0338 727 TRPUFRP1 | | | | |

- Carte bancaire (au secrétariat uniquement)
- Chèque en Euros à l'ordre de : "AGENT COMPTABLE DE L'UPV"

Les espèces ne sont pas acceptées.

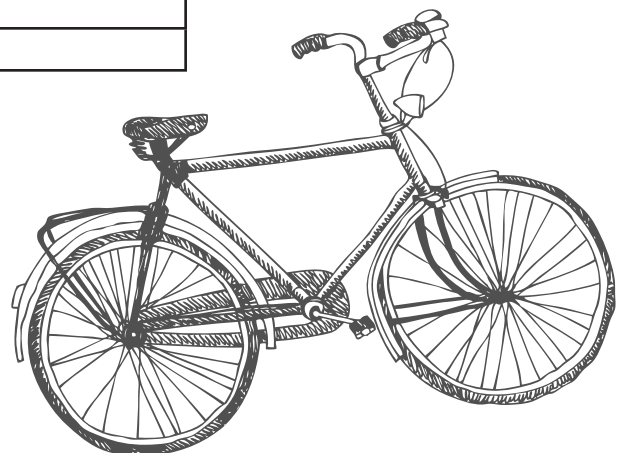

**IEFE // Université Paul-Valéry Montpellier 3 - Route de Mende - F34199 MONTPELLIER CEDEX 5
Bâtiment Eugène IONESCO**

Tél : +33(0)4 67 14 21 01 / @ : iefe@univ-montp3.fr - <http://iefe.univ-montp3.fr>

Accès Tramway Ligne 1 (tramway bleu) // Arrêt Saint-Eloi (prévoir 10mn de marche entre l'arrêt Saint-Eloi et l'Université)